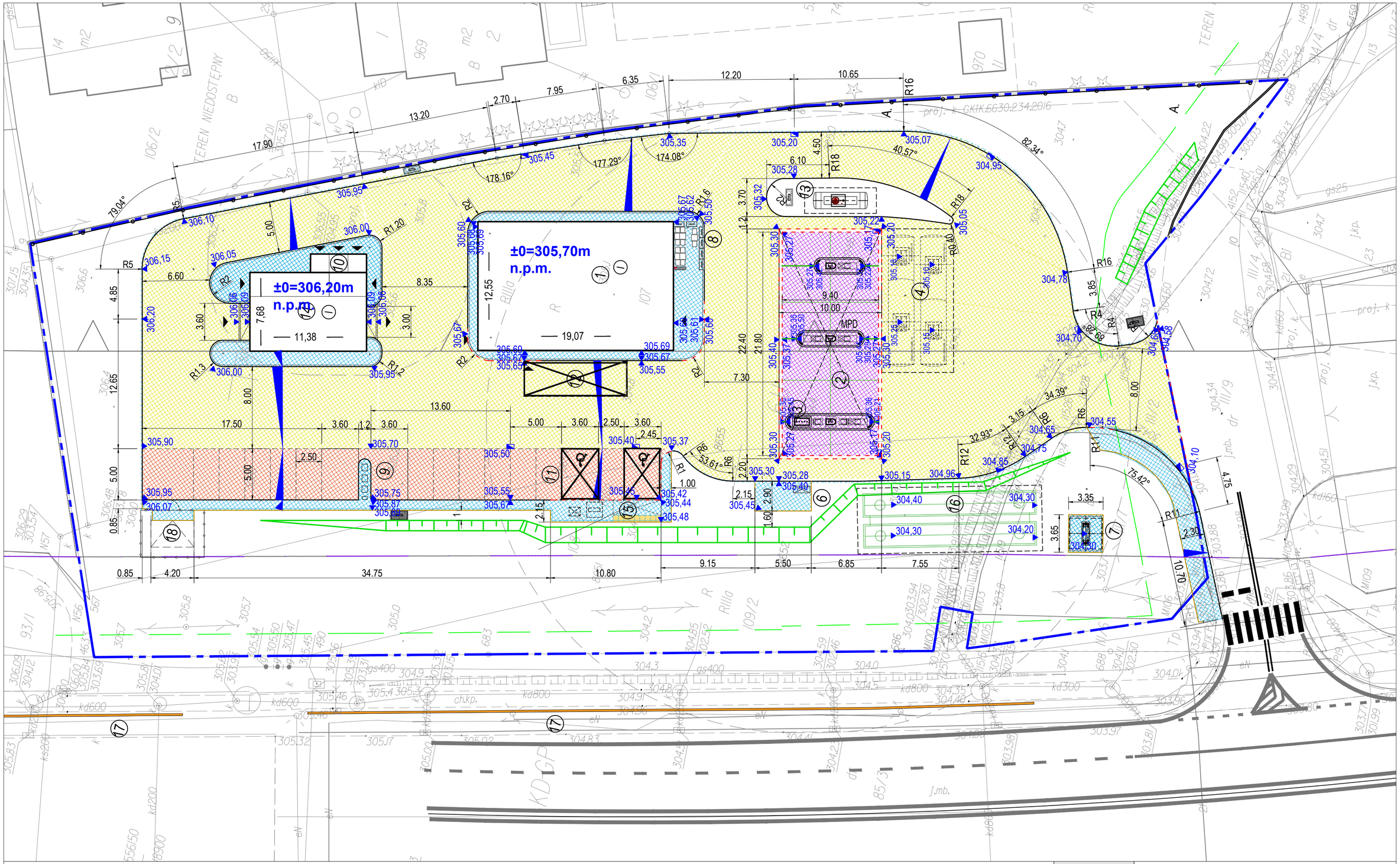

LEGENDA

- proj. nawierzchnia z kostki bet.
- proj. miejsca postojowe
- proj. chodnik
- proj. nawierzchnia żwirowa
- proj. nawierzchnia betonowa szczelna
- proj. rzędne
- proj. wpusty
- proj. spadki poprzeczne
- proj. krawężnik wyniesiony
- proj. obrzeże chodnikowe
- proj. krawężnik obniżony
- proj. skarpa
- proj. szczelina pozorna
- proj. szczelina pełna

NAZWA OBIEKTU BUDOWLANEGO	STACJA PALIW ORLEN S.A. PRZY UL. CZĘSTOCHOWSKIEJ, W MODLNICY, NA DZIAŁKACH NR 107; 108; 109/2, 914/6; 111/7; 111/2, OBRĘB 0006 Modlnica, JEDN. EWID. 120615_2 Wielka Wieś		
TYTUŁ RYSUNKU	**PLANSZA DROGOWA**		
IMIĘ I NAZWISKO PROJEKTANTA	mgr inż. ADAM ZOGA	PODPIS PROJEKTANTA	SKALA RYS.
NUMER UPRAWNIEŃ BUDOWLANYCH	175/88/UW		**1:250**
			NUMER RYS.
			D1